

Pucso
25 Nov

5:30	VINO DE HONOR
	Presentadores: Dra. Carmen Rafael Pérez, Gabriel Real
4:30	PRESENCIA "Teoría del De Autor: Dr. José
4:00	RECESO
3:45	PANEL DE PRE
	LOS PRINCIPAL
3:15	DR VICTOR HU DIRECTOR DE Rectora de la
2:45	EL QUE CONTA Tania García L
1:15	RECESO COM
1:00	PANEL DE PRE
	Presidente del
12:15	LA APLICACIÓ Mtro. Gustavo Representante
11:45	EL CUMPLIMIEN Lic. Miguel Ang
11:30	PANEL DE PRE
	Procuradora d
11:00	FORMAS ALTER Maestra Diana
	Decano Facu
10:30	EL IMPACTO A Dr. Rafael Gon
10:15	RECESO
10:00	PANEL DE PRE
	Director del D
9:00	CONFERENCIA Dr. Gabriel Re
	INSTITUTO DE B
8:30	INAUGURACION BARRA MEXIC
8:00	MESA DE REG
	PRIMER FORO DE LA LEGISL
	PROGRAMA

“MSX cumplió normas ambientales”

ENRIQUETA MARTÍNEZ
San Luis Potosí/Pulso

El motivo para clausurar la minera San Xavier no fue por que la empresa no controlara la contaminación, sino debido a que un tribunal federal consideró que la Manifestación de Impacto Ambiental era irregular, afirmó el delegado de la Procuraduría Federal de Protección al Ambiente (Profepa), Alfredo Sánchez Azúa.

Reveló que la Minera había sido auditada cerca de 12 veces y nunca se encontraron incumplimientos con las

condicionantes ambientales. Días antes de la clausura, Profepa, la multó por razones administrativas, debido a que le faltaba un documento.

Sánchez Azúa confirmó que entre las áreas clausuradas el jueves en la madrugada se encuentra el polvorín, del cual la empresa deberá retirar de manera segura los explosivos mediante un programa técnico que elaborará la compañía minera, por orden de la Profepa, para el destino controlado de los materiales usados en barrenados.

El plan de manejo deberá

de ser autorizado por la Profepa y avalado por la Secretaría de la Defensa Nacional (Sedena) de acuerdo con la reglamentación en el manejo de explosivos.

La clausura que realizó Profepa ante el notario público 33 Leopoldo de la Garza Marroquín -nombrado por la empresa-, abarcó además del polvorín, el tajo a cielo abierto.

TEMEN PÉRDIDA DE INVERSIONES

◉ PÁG. 7

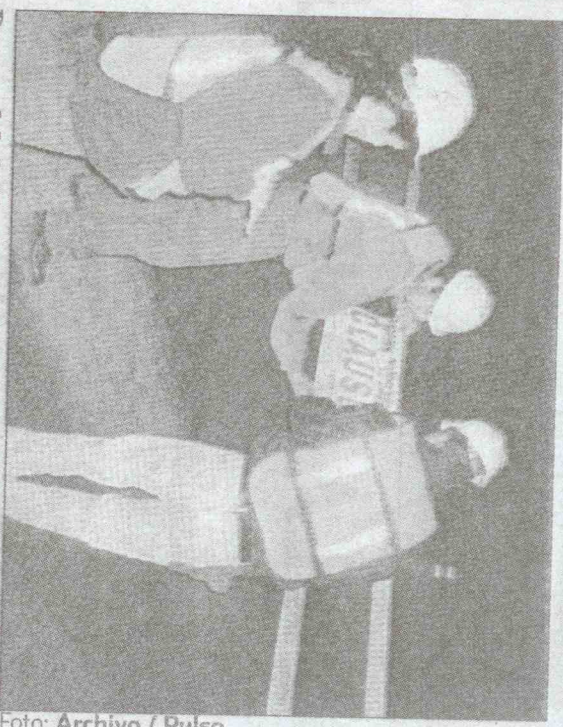

Personal de la Profepa clausuró la empresa el miércoles.

Foto: Archivo / Pulso

QUINANA

COYUNTURA ACTUAL

de Abogados

S. JURIDICAS Y

TO AMBIENTAL

ENTO

Octubre 28, 2009
San Luis Potosí, S.L.P.